



NUOVO CATASTO EDILIZIO URBANO

(R. DECRETO-LEGGE 13 APRILE 1930, N. 652)

Planimetria dell'immobile situato nel Comune di FIGLINE VALDARNO Via DON P. MAZZOLARI - 8/b

Ditta ISTITUTO AUTONOMO CASE POPOLARI PROV. FIRENZE

Allegata alla dichiarazione presentata all'Ufficio Tecnico Erariale di FIRENZE

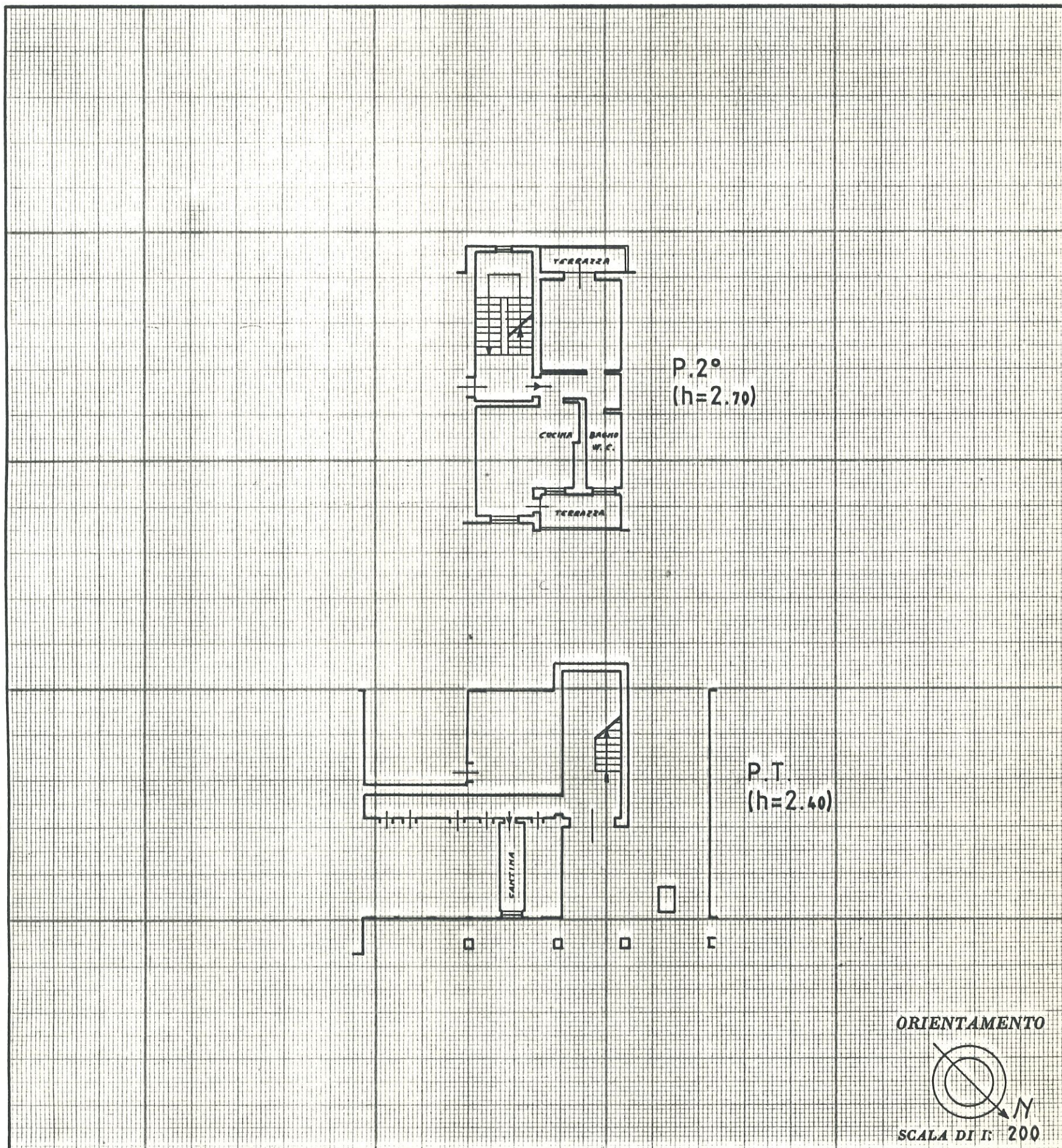

SPAZIO RISERVATO PER LE ANNOTAZIONI D'UFFICIO

DATA

PROT. N°

F. 31 -P.lla 875 -Sub. 11

Compilata dal GEOMETRA

(Titolo, nome e cognome del tecnico)

FRANCESCO BARTALETTI

Iscritto all'Albo de' GEOMETRI

della Provincia di FIRENZE

DATA 20/01/1987

Firma:

Bartaletti

