PIANTA PIANO TERRA – 1:100

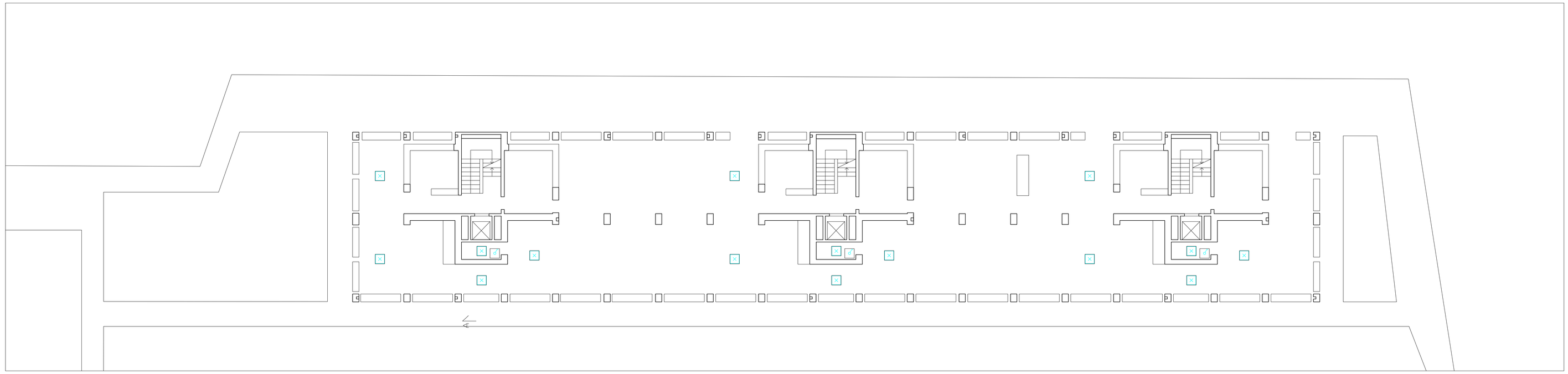

	Legenda Simboli
	Bipresa 16/16A 2P+PE
	Presa per televisione
	Presa per telefono
	Interruttore unipolare
	Deviatore unipolare
	Invertitore
	Pulsante
	Pulsante luminoso
	Punto luce
	Punto luce a parete
	Apparecchio autonomo di illuminazione di emergenza autofeed
	Apparecchio autonomo di illuminazione di emergenza autofeed
	Punto luce stagno
	Fornitura energia elettrica
	Quadro di distribuzione
	Citofono
	Presa 2P+PE Schuko
	Pulsante fuori porta con targa portanome
	Presa 16/16A 2P+PE UNEL
	Punto luce con rilevatore di presenza da parete 2300VA ACI 110° 10 metri con temporizzatore e crepuscolare 5 ... 2500x 10s ... Ohm hubo a vista IP55
	Quadro elettrico macchina esistente
	Nodo equipotenziale di terra

PIANTA PIANO SEMITERRATO – CIV. 14/1 – SCALA 1:50

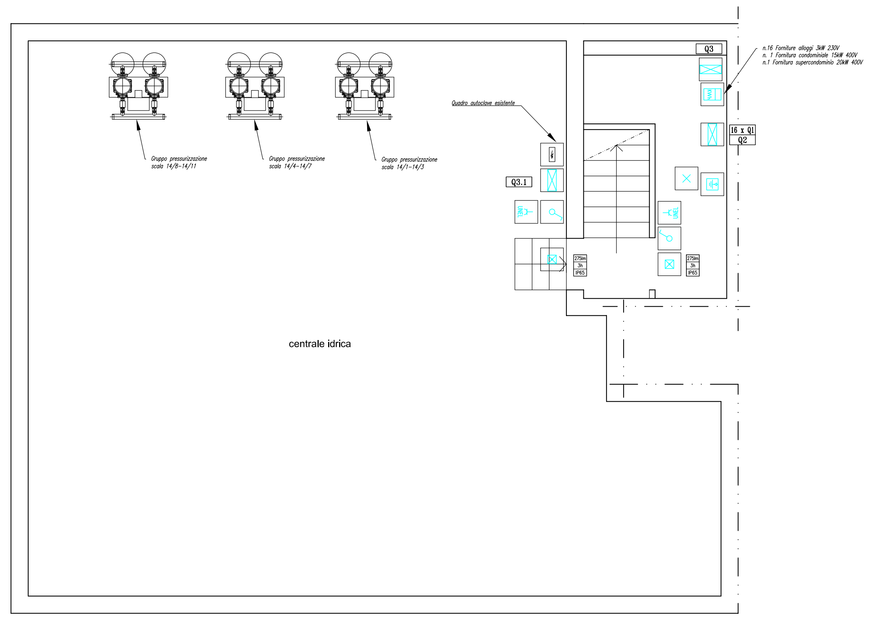

PIANTA PIANO SEMITERRATO – CIV. 14/3 – SCALA 1:50

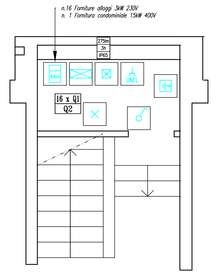

PIANTA PIANO SEMITERRATO – CIV. 14/2 – SCALA 1:50

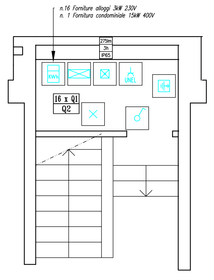

PIANTA PIANO TERRA – CIV. 14/3 – SCALA 1:50

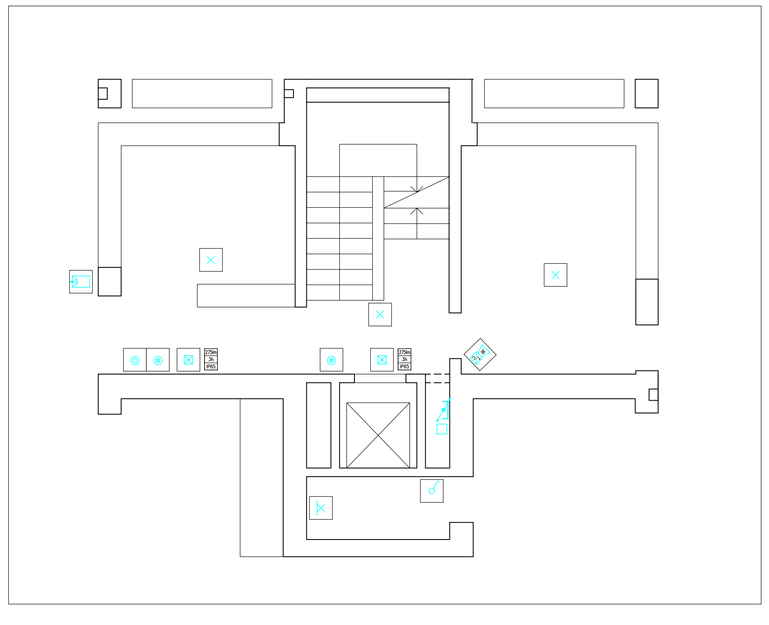

PIANTA PIANO TERRA – CIV. 14/2 – SCALA 1:50

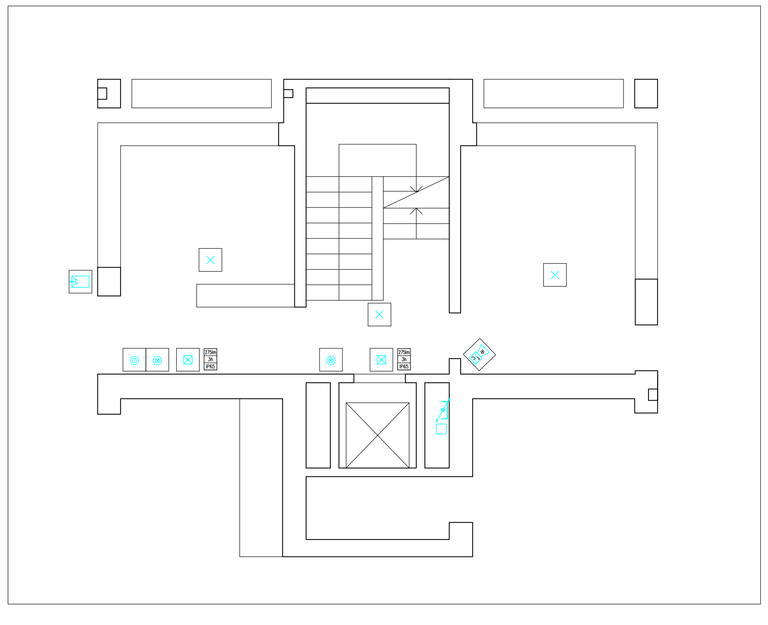

PIANTA PIANO TERRA – CIV. 14/1 – SCALA 1:50

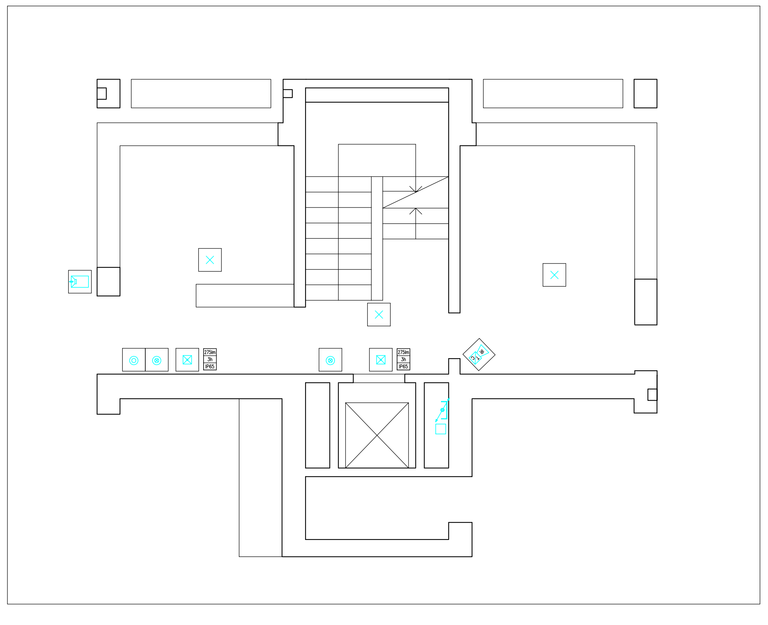

COMUNE DI FIRENZE

Intervento di manutenzione straordinaria per la riqualificazione strutturale di un edificio di 48 alloggi ERP in Via Accademia del Cimento 14/1-3

Finanziamenti:
Finanziamento di programma POR 2018 – Delibera G.R.T. n. 1528 del 09.12.2019 con €995.655,81 (€ 870.599,22 Legge n. 560/93 art. 1/14° comma + € 125.056,59 Legge R.T. n. 96/96 art. 23) + SUPERBONUS (Art. 119 del decreto-legge n. 34/2020 - decreto Rilancio)

Operatore:CASA SPA

RESPONSABILE DEL PROCEDIMENTO:
Arch. Marco Barone

PROGETTO IMPIANTI ELETTRICI
Ufficio Impianti
Per. Ind. Mauro Bossoli

TAV. N°	TAVOLE DI PROGETTO IMPIANTI ELETTRICI:	SCALA:
DF-EL 01.1	Planimetria dei locali vano scala piano seminterrato e terra con distribuzione principale impianto elettrico	1:50 - 1:100
		DATA: Giugno 2022
FI36-DF-EL-01.1-01		

ADDETTO ALLA VERIFICA	Ing. Leonardo Boschi	geom. Alessio Romagnoli