

COMUNE DI VICCHIO

Intervento ID 555 "Rigenerazione e completamento ex area 147 - costruzione 10 alloggi E.R.P. e centro operativo per la sicurezza in località Paretola - Vicchio, contenuto nella proposta ID194 "Home in Inner Metropolis" del PIANO NAZIONALE DI RIFUGIO E RESILIENZA (PNRR) MISURINE 454 - COMPONENTE C.2 - INVESTIMENTO 2.3.1
 CUP: 16182100370001

FINANZIAMENTO:
 Piano Nazionale di Ripresa e Resilienza (PNRR) - Missione M5C2 - Investimento 2.3.1 - Programma Innovativo Nazionale per la Qualità dell'Asolare (PNUQA) - decreto direttoriale MISE n. 884 del 20/11/2022

SOGGETTO BENEFICIARIO/ ATTUATORE 1° LIVELLO:
 Città Metropolitana di Firenze

SOGGETTO BENEFICIARIO/ ATTUATORE 2° LIVELLO:
 Casa S.p.A.

SOGGETTO REALIZZATORE:
 Casa S.p.A.

RESPONSABILE DEL PROCEDIMENTO:
 Ing. Ciriaco Bebecci (Direttore Generale di CASA S.p.A.)

PROGETTISTI:
 Arch. Sara Cavalieri (CASA S.p.A.)
 Arch. Davide Ferraro (CASA S.p.A.)

TAV. N°	DISEGNO:	SCALA:
ES-AR	STATO DI PROGETTO	1:200
13.0	SEZIONI DI SCAVO PER INDAGINI ARCHEOLOGICHE	DATA: APRILE 2023

V002-ES-AR-00.1-00

ADDETTI ALLA VERIFICA:

Ing. Lorenzo Panerai Geom. Alessandro Calci

- LEGENDA**
- CONFINE LOTTO
 - IMPRONTA EDIFICIO DI PROGETTO
 - SEZIONE DI SCAVO
 - VIABILITA' STORICA

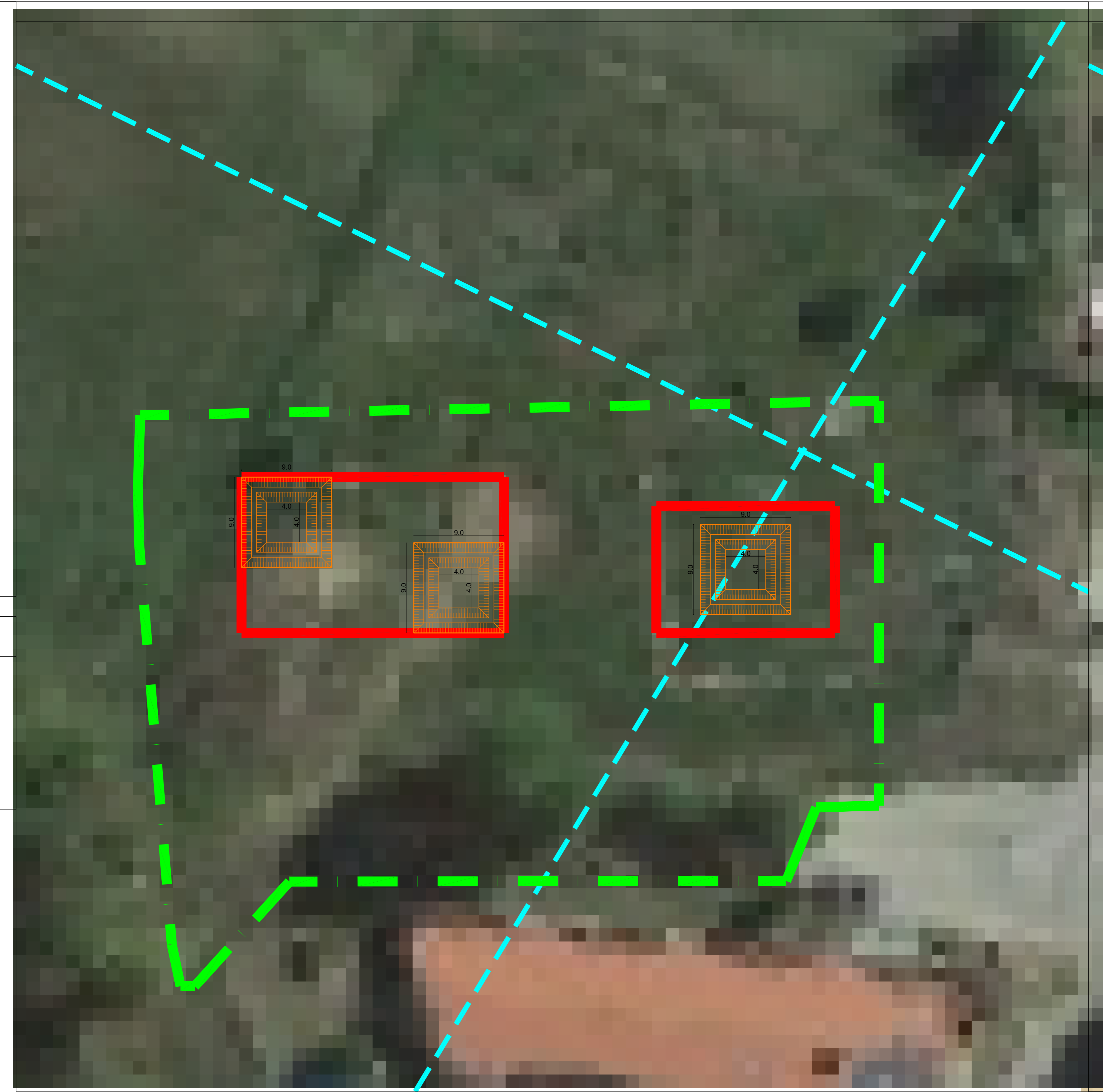
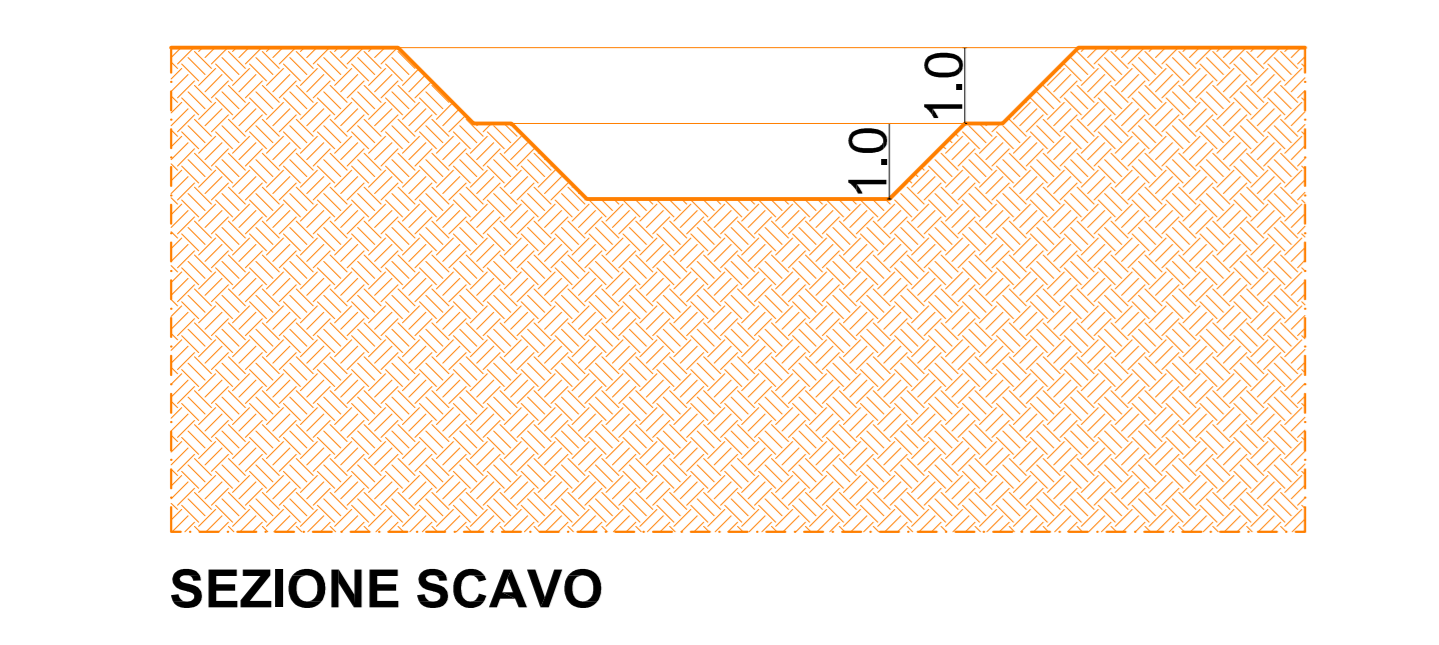
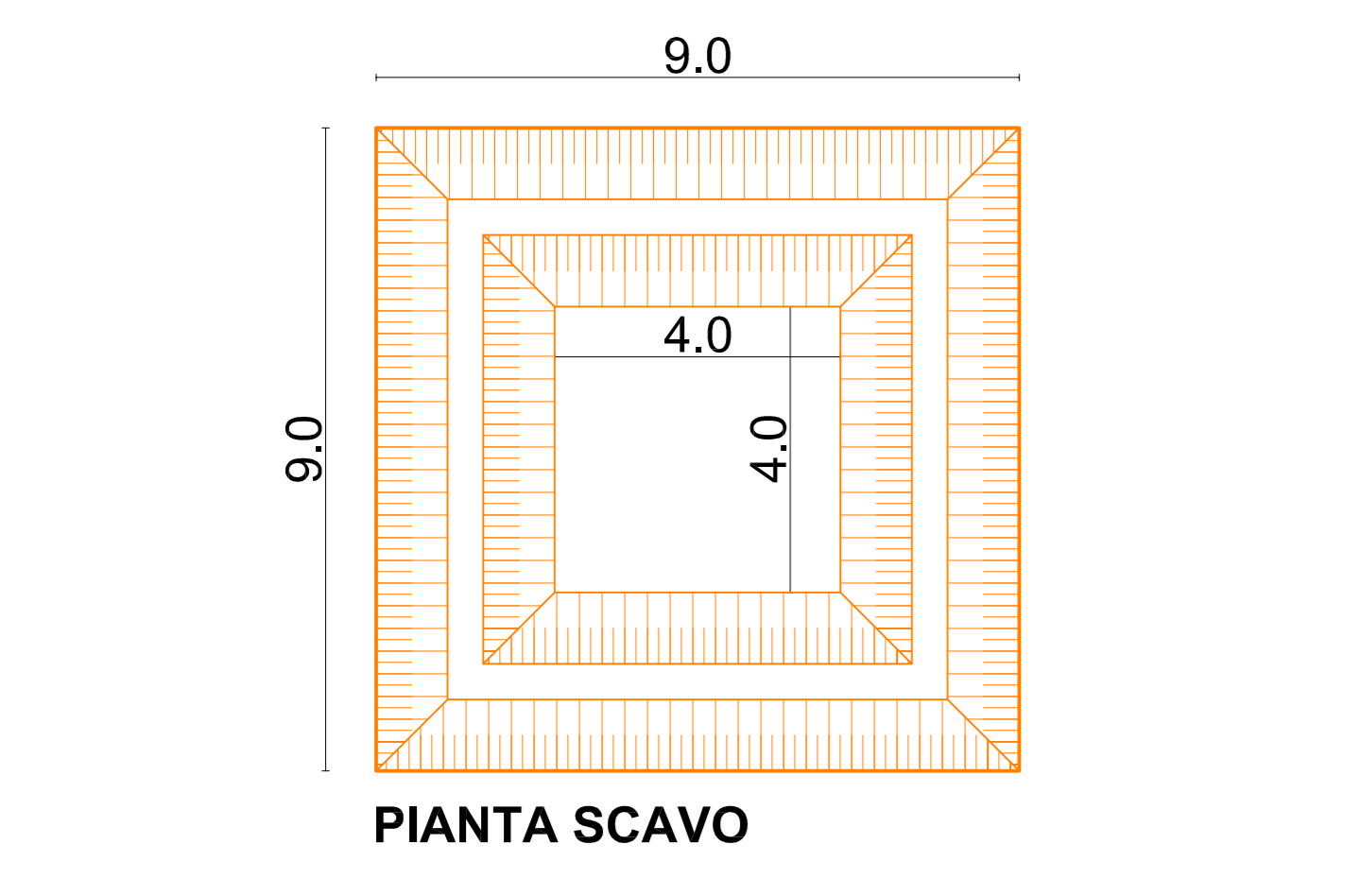

ORTOFOTO CON INDIVIDUAZIONE DELL' AREA DI SCAVO ARCHEOLOGICO 1:200

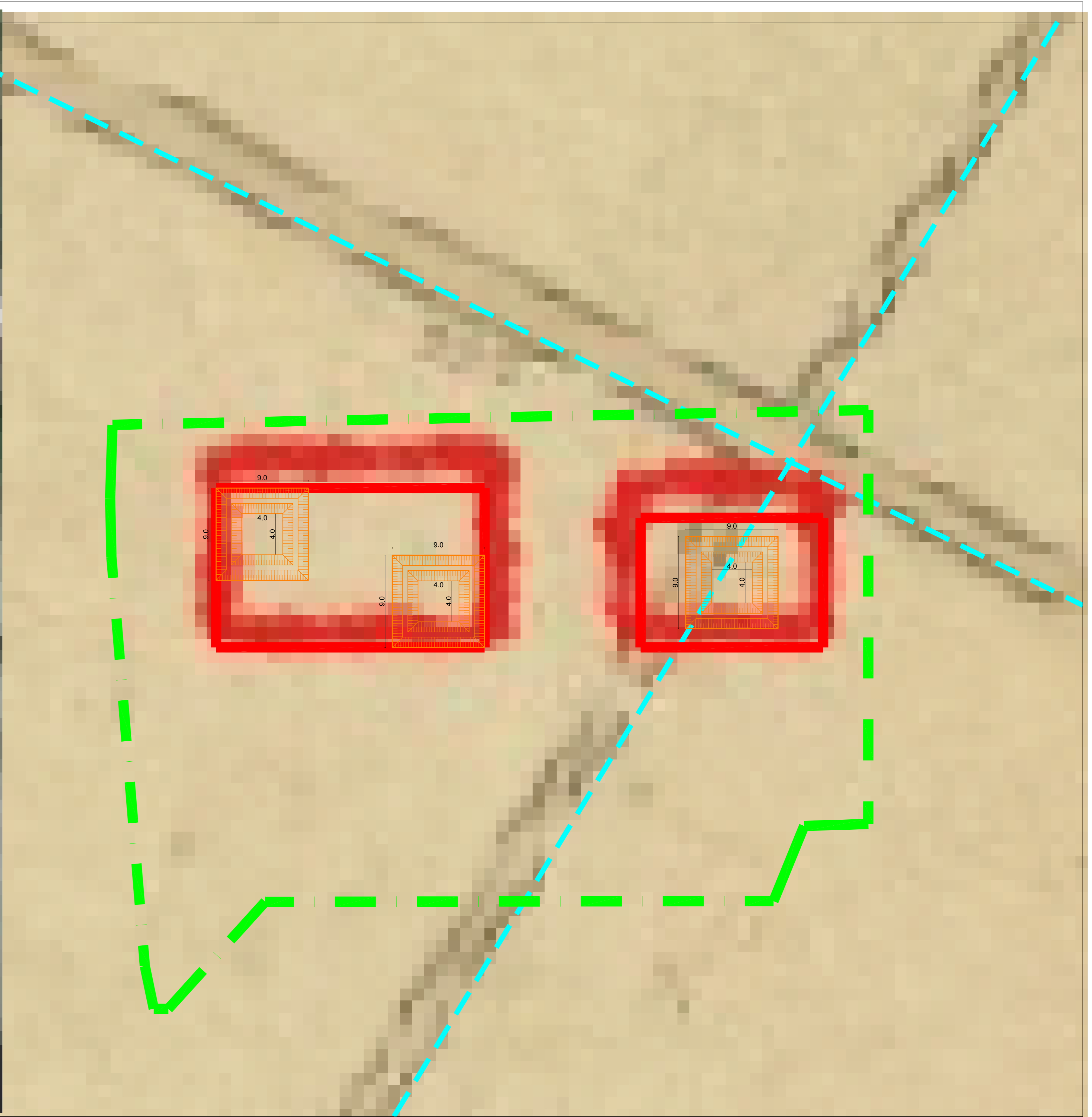

CATASTO LEOPOLDINO CON INDIVIDUAZIONE DELL' AREA DI SCAVO ARCHEOLOGICO 1:200