

SCHEMA A BLOCCHI IMPIANTO TRASMISSIONE DATI

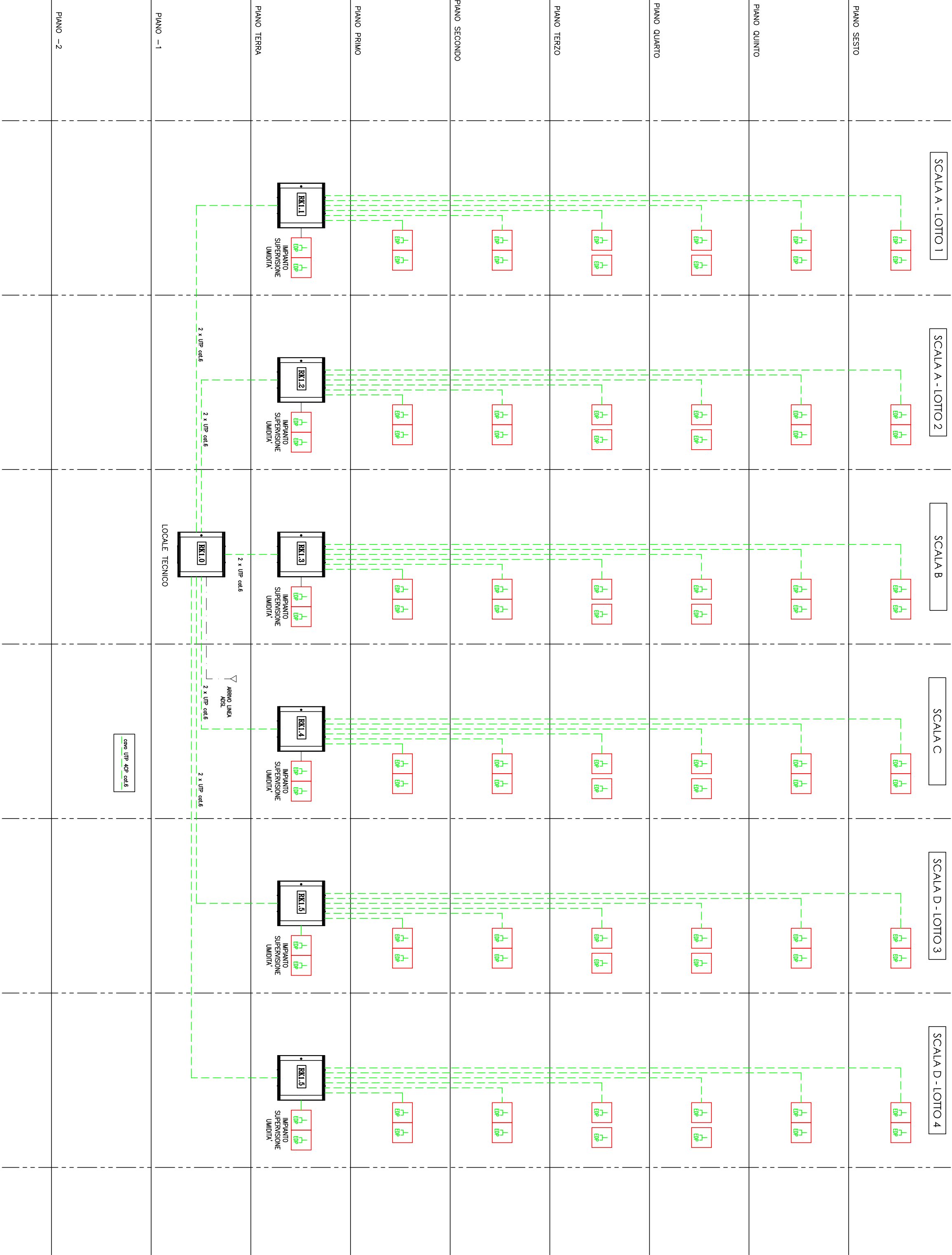

UBICAZIONE DEI RACK DATI NEI VANI SCALA
PIANO TERRA (Fuori Scala)

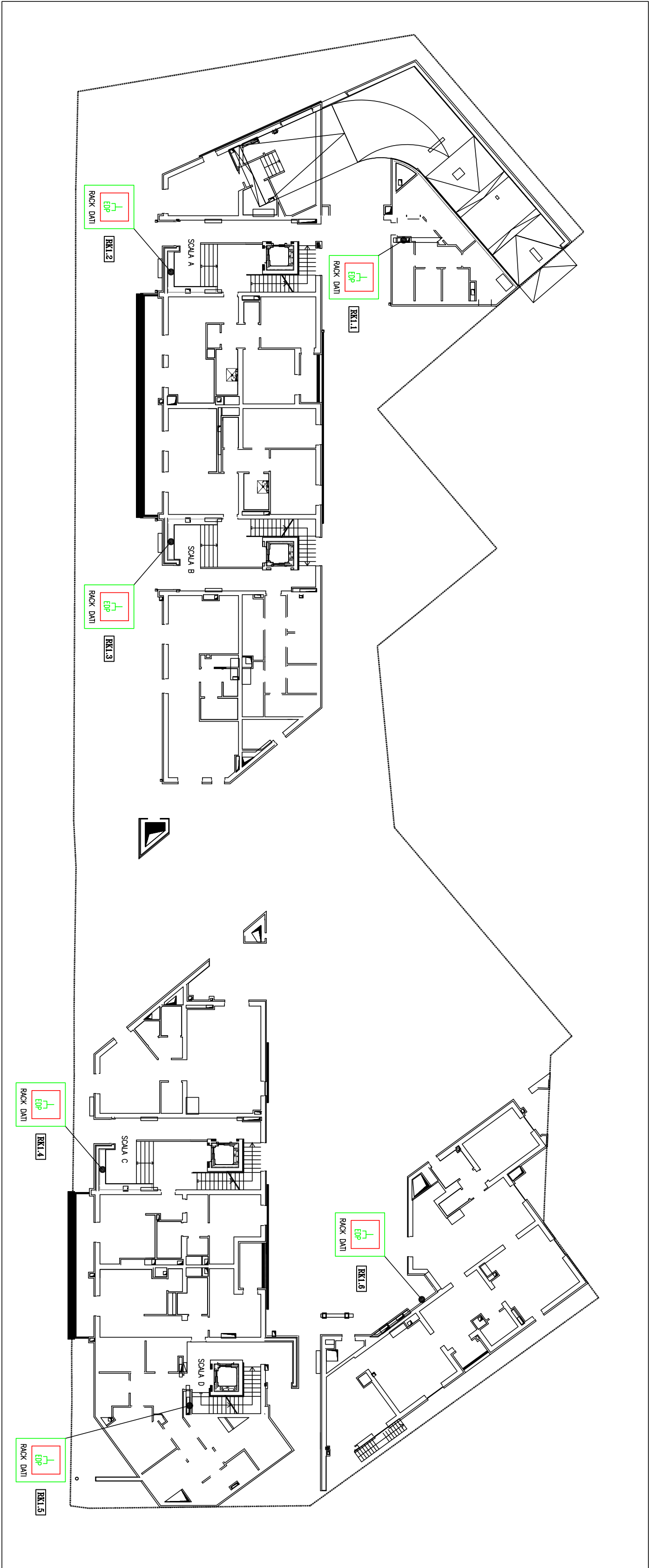

PARTICOLARE RACK DATI VANO TECNICO

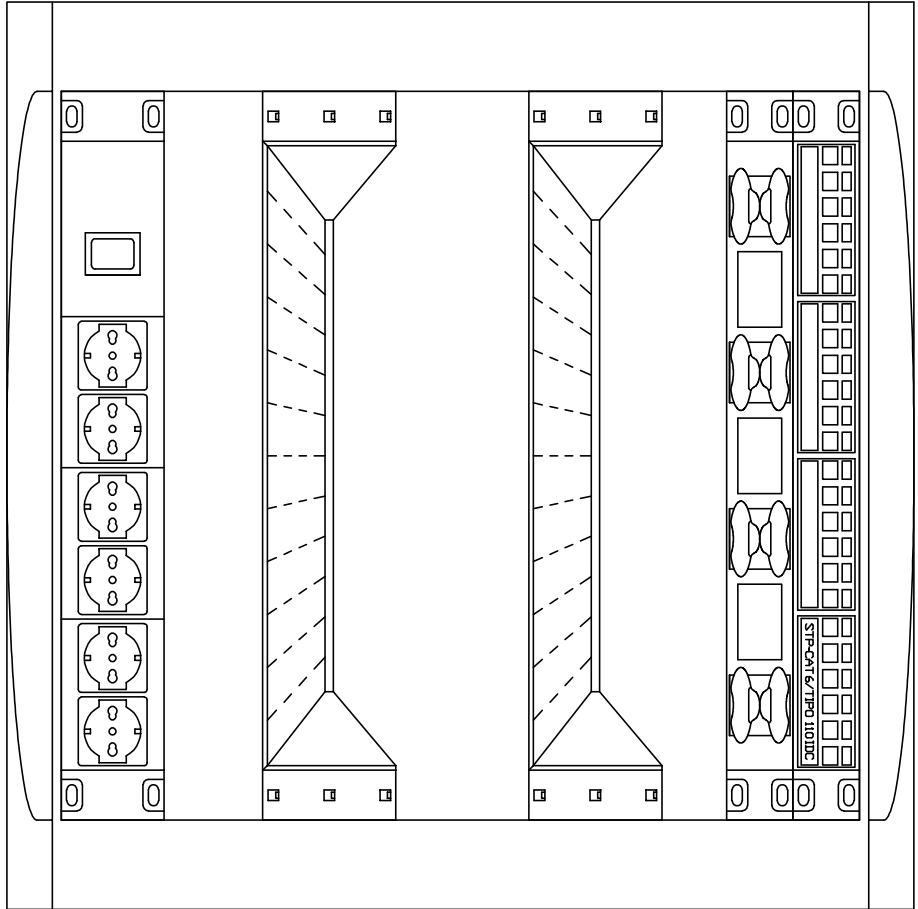

Rack dati o parete 19" 6 Unità

Nel caso in cui la Ditta Esecutrice dei Lavori ritenga di voler apportare modifiche al presente schema di impianto, la stessa Ditta dovrà fornire, prima di eseguire qualsiasi lavorazione ad esso relativa, lo schema aggiornato e le verifiche di calcolo derivanti dalla modifica apportata. La Stazione Appaltante si riserva di accettare o meno le varianti apportate.

Rientra negli obblighi dell'impresa Appaltatrice la redazione degli elaborati AS BUILT (come realizzato) prima del collaudo finale. Gli elaborati di progetto dovranno essere aggiornati a cura dell'impresa come realizzati e dovranno contenere nel dettaglio le tipologie di apparecchiature e componenti principali, specificandone la marca, il modello e le caratteristiche fondamentali.

UBICAZIONE DEI RACK DATI NEL LOCALE TECNICO
ESTRATTO P -1 (Fuori Scala)

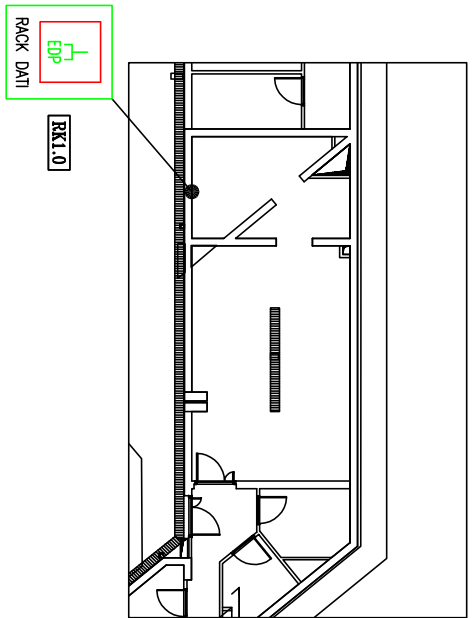

Legenda Simboli	
	Presse per trasmissione dati RJ45 Cat 6
	Rack Dati a parete

PARTICOLARE RACK DATI VANI SCALA

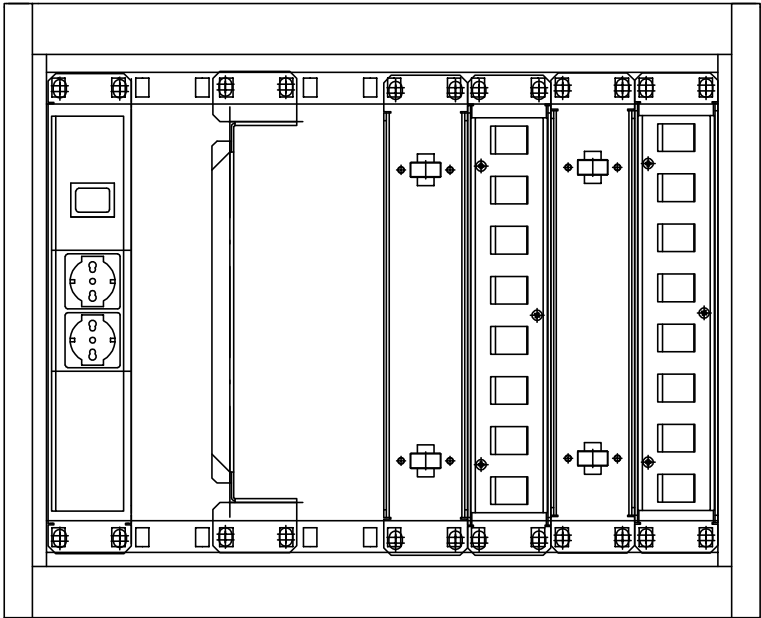

Rack dati o parete 10" 8 Unità

PANNELLO DI PERMUTAZIONE Cat. 6 24 porte RJ45
PANNELLO PASSIVARI
MENSOLO DI SUPPORTO FISSA
Blocco di alimentazione composto da 6 prese UNEL e interruttori magnetotermico di protezione.
PANNELLO DI PERMUTAZIONE Cat. 6 8 porte RJ45
MENSOLO DI SUPPORTO FISSA
BLOCCO DI ALIMENTAZIONE 2 prese UNEL 2x10/16A+1

COMUNE DI FIRENZE

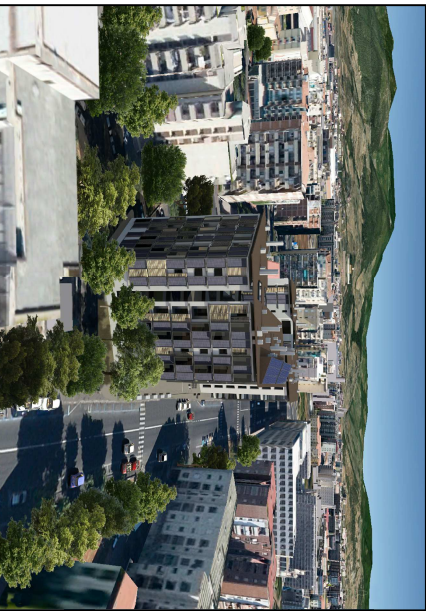

INTERVENTO DI RIQUALIFICAZIONE URBANA, MEDIANTE DEMOLIZIONE E RICOSTRUZIONE CON AMPLIAMENTO VOLUMETRICO, DEL COMPLESSO EDILIZIO E.R.P. DI VIA TORRE DEGLI AGULI E PREVENTIVA REALIZZAZIONE DI ALLOGGI VOLANO TEMPORANEI IN CONDOMINIO FLURIPANO, MONTABILI E SMONTABILI

FINANZIAMENTI:

L.R.T. N.25 DEL 29/06/2011 art. 22 - Interventi speciali di recupero e incremento del patrimonio e.r.p. Delineata G.R.T. n. 201 del 9/03/2012

REALIZZAZIONE DEL FABBRICATO PER COMPLESSIVI 88 ALLOGGI

E.R.P. VIA TORRE DEGLI AGULI - VIA DEL GIARDINO DELLA BIZZARRIA

APPALTO OPERE IMPIANTISTICHE CONDOMINIALI NON PIU' RICOMPRESE NELL'APPALTO IN CORSO

Operatore: CASA SPA



IL RESPONSABILE DEL PROCEDIMENTO:
Arch. Marco Barone

REV. PROGETTO ARCHITETTONICO:
Ing. Leonardo Boschi

REV. PROGETTO IMPIANTI:
Ing. Dimitri Ceili - P. J. Mauro Bossoli

TAV. N°	ELABORATO:	SCALA:
ES-EL	SCHEMA IMPIANTO TRASMISSIONE DATI EDIFICIO	
031.3		DATA: Febbraio 2021
F25-ES-EL-031.3-01		

ADDETTO ALLA VERIFICA	ING. Lorenzo Panerai	GEOM. Alessandro Galdi
-----------------------	----------------------	------------------------